

# Hôtel-restaurant l'Agapanthe

Des Rases du Tarn aux Lacs du Lévezou

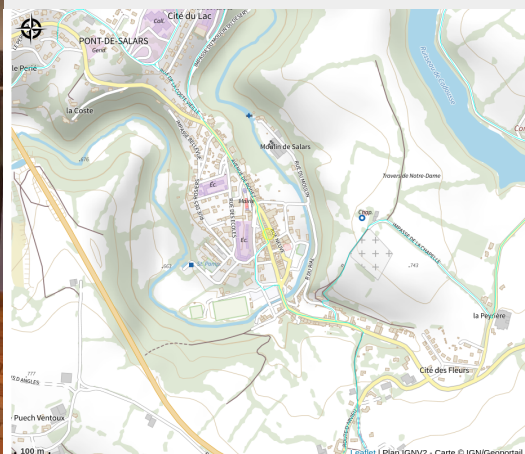

Crédit : salle de restaurant - Hôtel l'Agapanthe (Hôtel l'Agapanthe)



Situé dans le village de Pont de Salars, vous aurez facilement accès à tous les commerces et pourrez vous rendre au bord du lac à pied à 2km. Au restaurant vous apprécierez une cuisine traditionnelle très copieuse.

## Infos pratiques

Catégorie : Où dormir ?

Type : Hotels

# Description

Hôtel situé au centre du village, au coeur d'une région touristique, le Lévézou.

Pêche, baignade, balades à pied, découverte des grands lacs du Lévézou, des petits villages plein de charme nichés dans notre belle campagne pourront s'inscrire à votre programme de vacances.

Votre pied à terre : un hôtel simple, d'un bon rapport qualité/prix au coeur du village de Pont de Salars et de ses commerces.

# Situation géographique

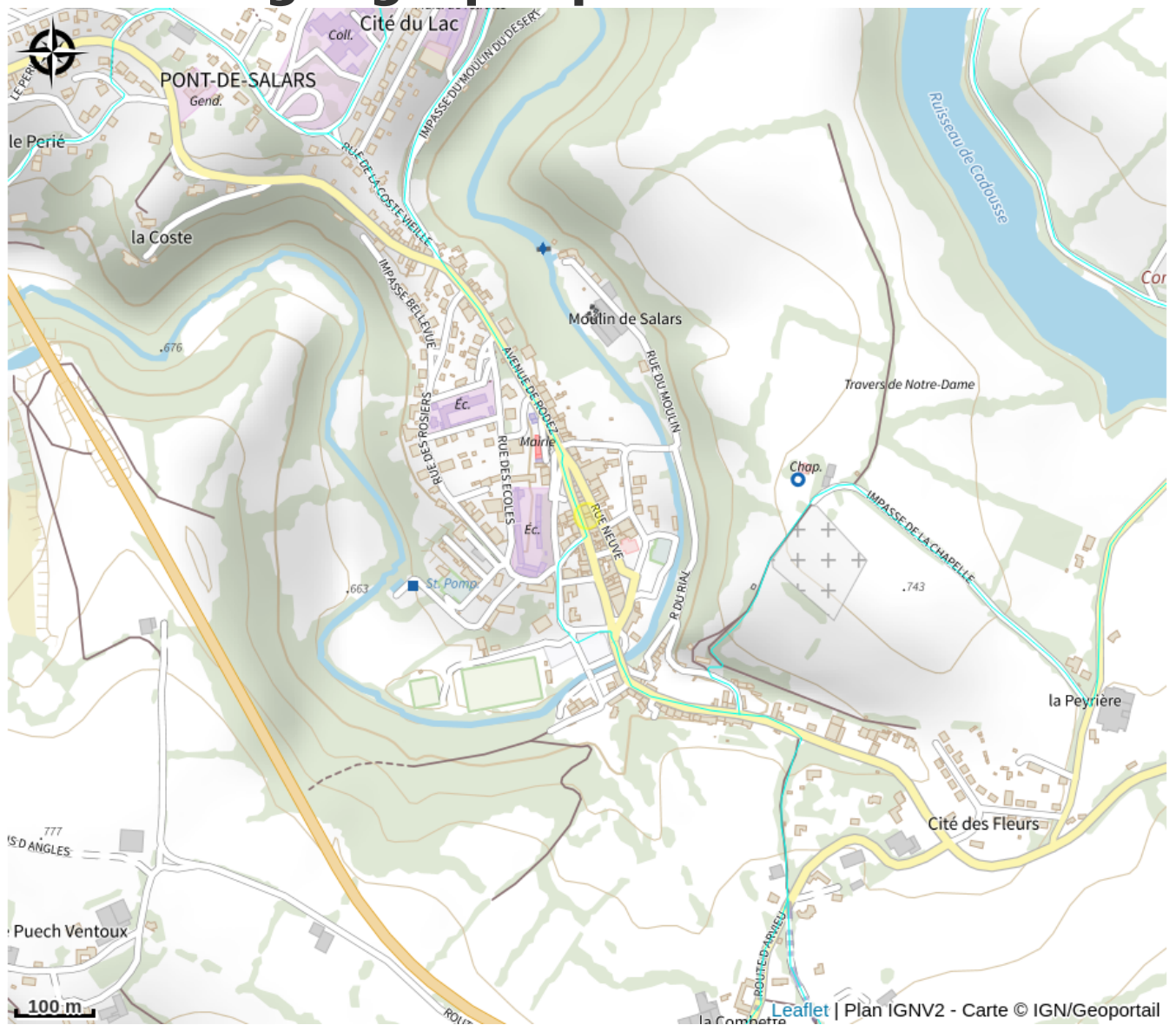

# Toutes les informations pratiques

## Informations pratiques

### Modes de paiement:

Carte bancaire, Chèque, Espèces

### Services:

Bar, Restauration, Séminaires, Commerces

Fiche mise à jour par Agence d'Attractivité et de Développement Touristique du Lévézou le 02/12/2025

## Contact

232-246, Avenue de Rodez

12290 PONT-DE-SALARS

Tél. +33565741710

[lagapanthe290@gmail.com](mailto:lagapanthe290@gmail.com)

<https://>

[www.hotelrestaurantlagapanthe.fr](https://www.hotelrestaurantlagapanthe.fr)