Camping municipal de Cantoin

PNR_AUBRAC

Crédit : Camping municipal (Office de tourisme Argences en Aubrac)

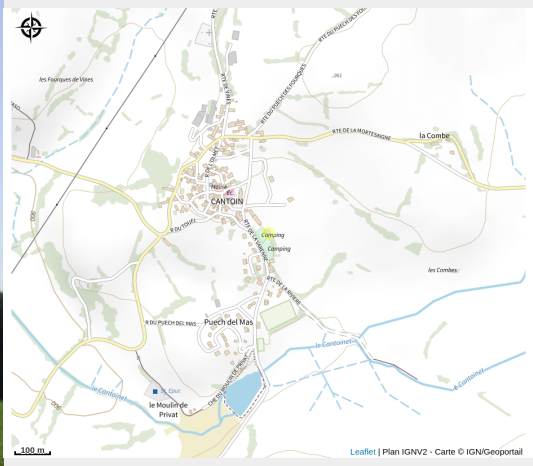

Petit camping municipal où vous pourrez passer des vacances au calme.

Infos pratiques

Catégorie : Où dormir ?

Type : Campings

Situation géographique

Toutes les informations pratiques

Informations pratiques

Modes de paiement:
Chèque, Chèque Vacances, Espèces

Services:
Commerces, Restauration

Fiche mise à jour par Office de tourisme Argences en Aubrac le 03/07/2025

Contact

12420 CANTOIN
Tél. +33565664315 / +33565662940
mairie.cantoin@wanadoo.fr
http://cantoin.com/