

Gîte La Grande Maison

Des falaises de Roquefort au Rougier

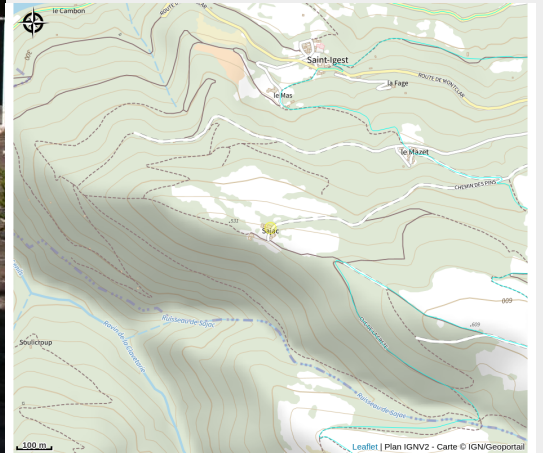

Crédit : Piscine vue côté Ouest



Le hameau promontoire de Sijac situé dans le Sud Aveyron, avec piscine traitement eau Bio UV , à l'extrémité de la route goudronnée est une ancienne ferme de polyculture vivant en autarcie. Remise de 10% à partir de la deuxième semaine de location

Infos pratiques

Catégorie : Où dormir ?

Type : Meublés et gîtes

Description

La fille de l'exploitant agricole et son mari ont progressivement rénové la ferme en essayant de respecter au maximum la disposition et l'architecture des différents bâtiments : maisons, étables, granges, fours à pains, séchoir à châtaignes, fournet ...

Le gîte "La Grande Maison" de 124m² est composé de 2 étages. Au RdC nous trouvons de plain-pied le balcon de 11m², la terrasse panoramique close de 30m², la salle à manger/coin cuisine de 31m², 1 salle d'eau, 1 WC, 1 chambre avec lavabo de 3 lits 90 X 190, le salon équipé d'un canapé lit convertible BZ 140 très confortable. Au 1er étage : 1 salle d'eau avec WC, 1 salle d'eau, 4 chambres équipées d'un lavabo : 2 chambres avec lit 140 X 190, 1 chambre avec 2 lits 90 X 190, 1 chambre avec 3 lits 90 X 190. Trois autres gîtes (6, 5 et 2 couchages) ainsi que la résidence secondaire du propriétaire (présent pendant la période de location) sont situés dans le hameau.

Les équipements communs aux quatre gîtes et au propriétaire sont :

La piscine extérieure chauffée (chauffage solaire et si nécessaire pompe à chaleur) avec traitement de l'eau sans chlore et sans sel par dispositif BIO UV (10m X 5m X 1,20m environ) ouverte 6 jours sur 7, du 04 juillet au 05 septembre 2026 de 10h à 12h30 et de 15h30 à 19h. Une salle de jeux de 80m², un espace de jeux clos de 600m² avec 1 terrain de pétanque, une terrasse panoramique de 70m² donnant sur la vallée du Tarn, 2 tables de ping-pong, un terrain d'initiation de swin golf et accès Internet par WIFI gratuits des 4 gîtes.

Des chemins entretenus autour du hameau permettent des promenades très agréables dans la nature et dans les bois de chênes pubescents, de châtaigniers et de conifères et de relier les autres hameaux environnants.

Plus d'infos sur le site web du Hameau notamment les plannings et tarifs :
www.gites-sajac.com/

Les avis clients sont accessible en tapant sur google : gites de france montclar 12

Remise de 10% à partir de la deuxième semaine de location .

Situation géographique

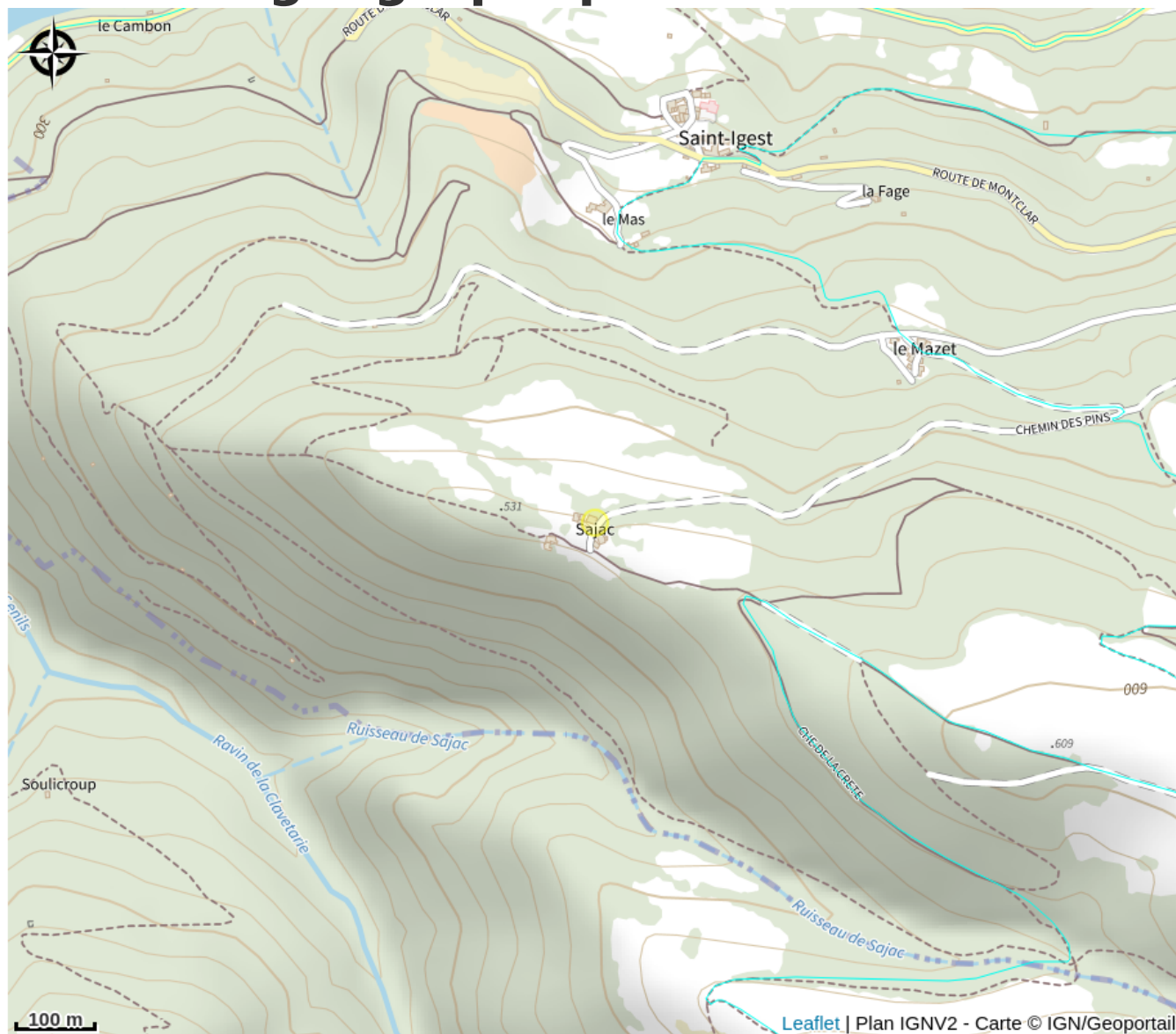

Toutes les informations pratiques

Informations pratiques

Modes de paiement:

Chèque, Chèque Vacances, Carte bancaire

Services:

Lave linge

Fiche mise à jour par OFFICE DE TOURISME DU REQUISTANAIS le 06/01/2026

Contact

1528 chemin des Pins

Hameau de Sajac

12550 MONTCLAR

edmond.banide@orange.fr

<https://www.gites-sajac.com/>