

# Gîte La Dépendance

Des falaises de Roquefort au Rougier

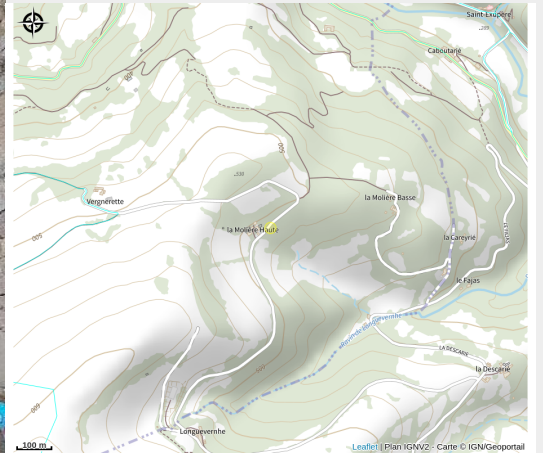

Crédit : Gîte La Dépendance (OFFICE DE TOURISME DU PAYS DE ROQUEFORT ET DU ST-AFFRICAIN)

La Dépendance était autrefois une écurie tout comme la cabane, aujourd'hui rénovée en gîte pouvant accueillir jusqu'à 4 personnes.

## Infos pratiques

Catégorie : Où dormir ?

Type : Meublés et gîtes

# Description

Gîte de charme en pierre apparente, comprenant une cuisine équipée (four, micro-onde, plaque de cuisson, lave-vaisselle) au rez-de-chaussée, deux chambres (1 au rez-de-chaussée et l'autre à l'étage avec un lit 1 personne à côté du grand lit pour un enfant par exemple), un espace à l'étage salon salle à manger, télé, wifi, sèche-cheveux, barbecue, terrasse en cours de réalisation.

Ce gîte comprend un sauna privatif.

Equipement bébé (lit et chaise haute) pouvant être mis à disposition gratuitement.

La location du gîte permet l'accès à la cathédrale ancienne grange rénovée où se trouve la piscine et le jacuzzi.

Des jeux de société, livres et coloriages sont mis à disposition.

Le linge de lit et de toilette est fourni. Kit de nettoyage.

Diverses animations au sein du hameau.

# Situation géographique

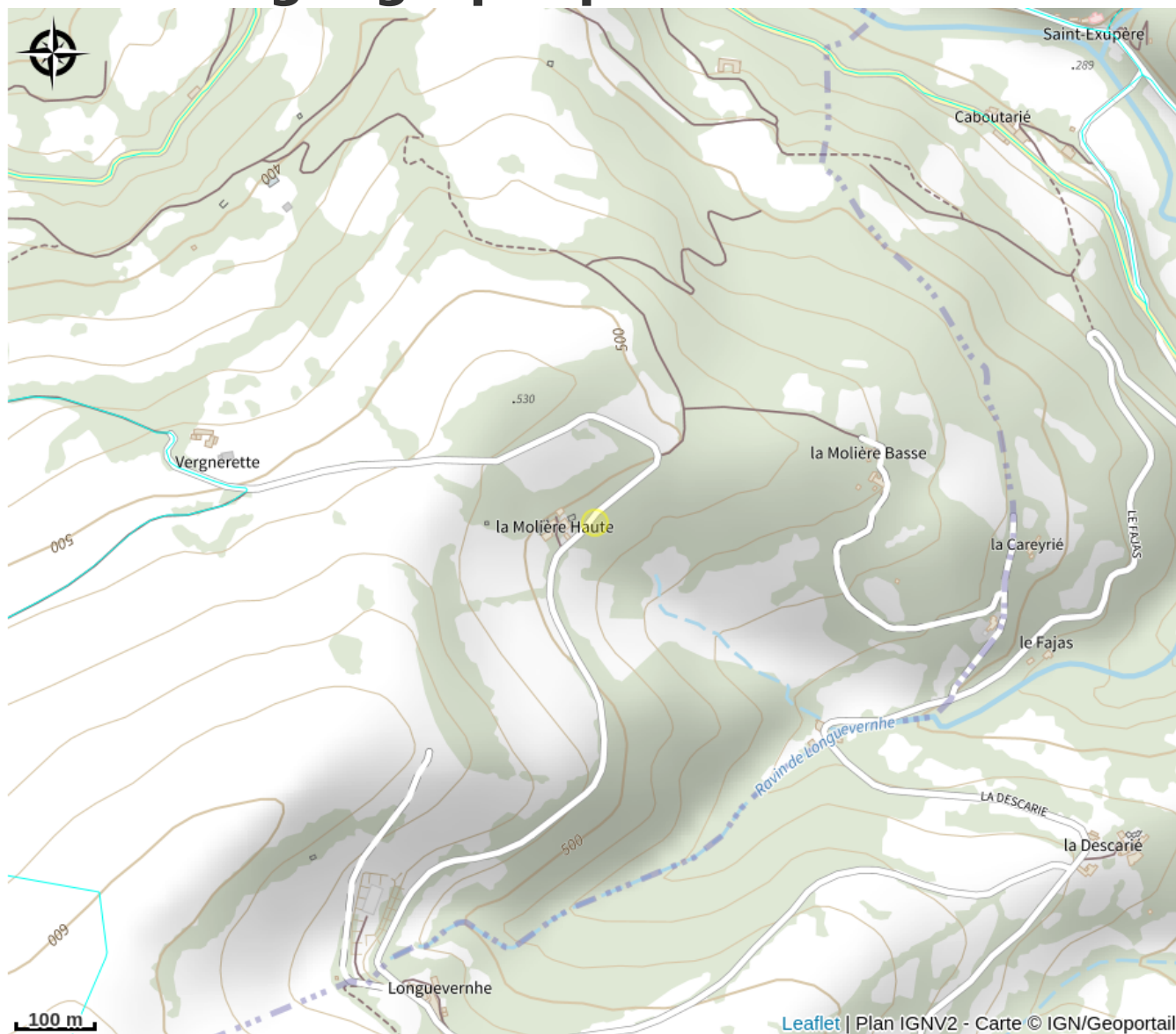

# Toutes les informations pratiques

## Informations pratiques

### Modes de paiement:

Chèque, Virement, Espèces

Fiche mise à jour par OFFICE DE TOURISME PAYS DU ROQUEFORT le 24/11/2025

## Contact

La Molière Haute  
12550 PLAISANCE

[giteslmh@gmail.com](mailto:giteslmh@gmail.com)

<https://lamolierehaute.fr>